# PLAN A

**お一人様 10,000円 税込（御料理のみ）**

## フリードリンク（120分）

お一人様 2,000円 税込

日本酒 ・ ワイン（赤・白）・ ビール ・ 焼酎（芋・麦）・ ウイスキー ・ ノンアルコールビール
ウーロン茶 ・ ジンジャーエール ・ コーラ ・ オレンジジュース

# PLAN B

**お一人様 7,000円 税込（御料理のみ）**

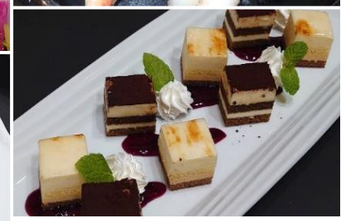

※ 各コース 仕入れの都合により
一部内容が変更になる場合がございます

# PLAN C

**お一人様 5,000円 税込（御料理のみ）**